

TUTORIAL DE CONEXÃO NA REDE WI-FI UEFS_ADMIN EM UM COMPUTADOR COM WINDOWS 7

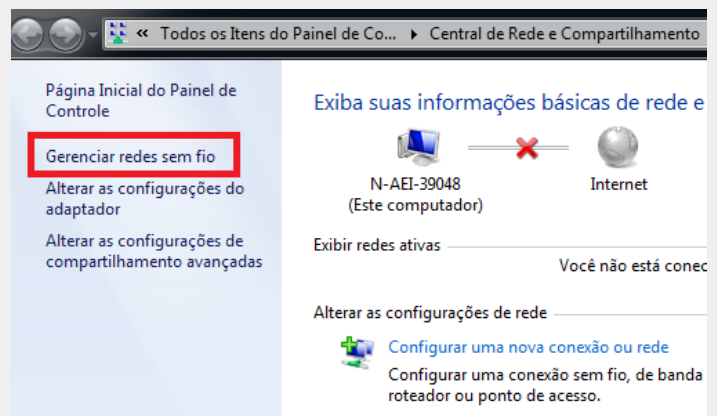

1

Na barra de tarefas, clique com o botão direito no ícone de rede e depois em "Abrir a Central de Rede e Compartilhamento". Na tela que abrirá, clique em "Gerenciar redes sem fio":

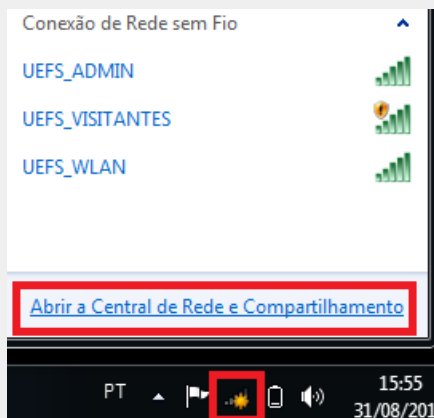

2

Clique em "Adicionar" e depois em "Criar um perfil de rede manualmente":

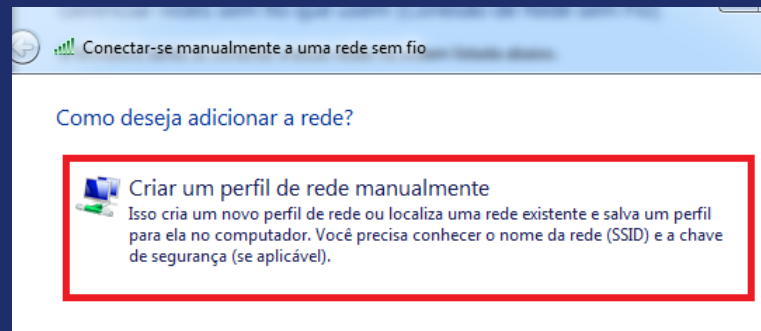
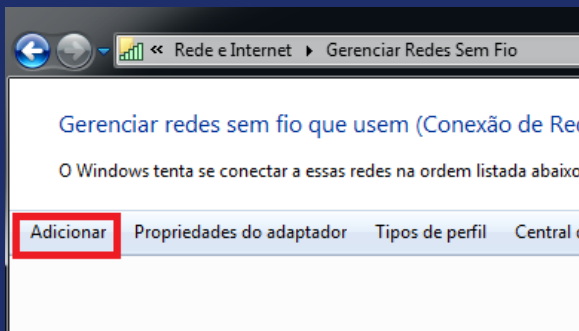

3

Digite as informações da rede sem fio (imagem abaixo), clique em "Avançar" e depois em "Alterar configurações de conexão"

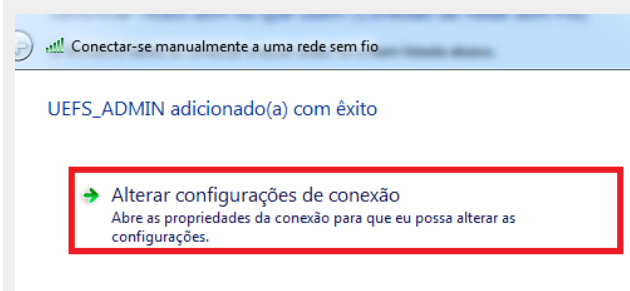
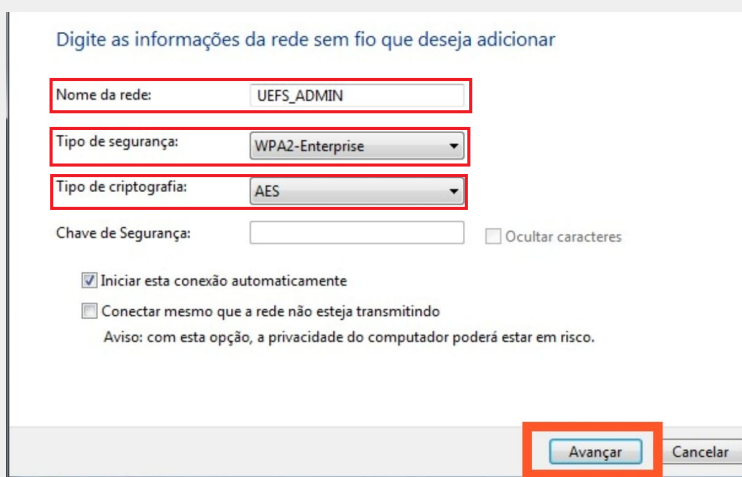

4

Clique na aba "Segurança" e depois em "Configurações". DESABILITE a opção "Validar certificado do servidor" na tela que abriu e clique em "ok". Na tela seguinte clique também em "ok".

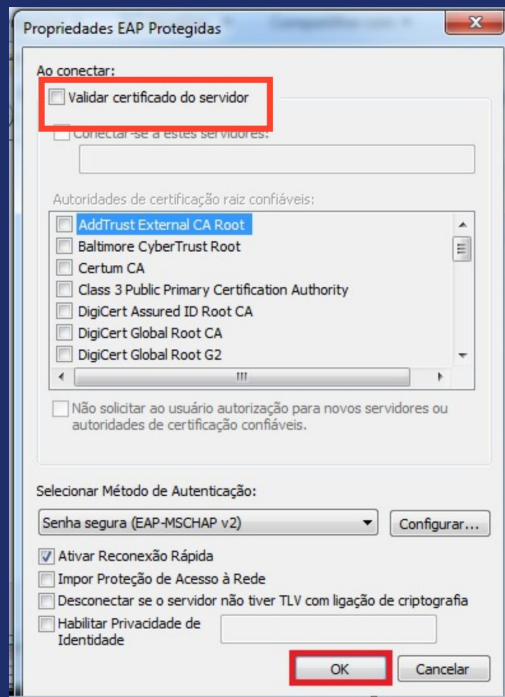
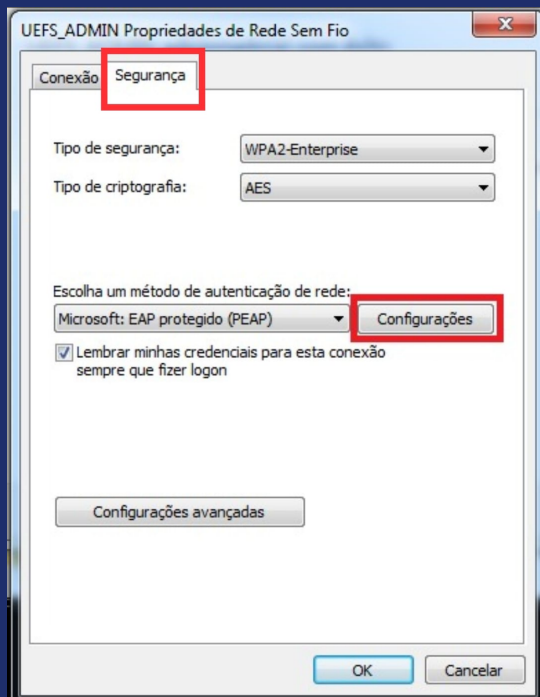

5

Agora, clique no ícone de rede Wi-Fi da barra de tarefas e depois na rede UEFS_ADMIN. Insira seu usuário e senha do domínio. Pronto! Agora a rede UEFS_ADMIN já estará conectada em seu computador.

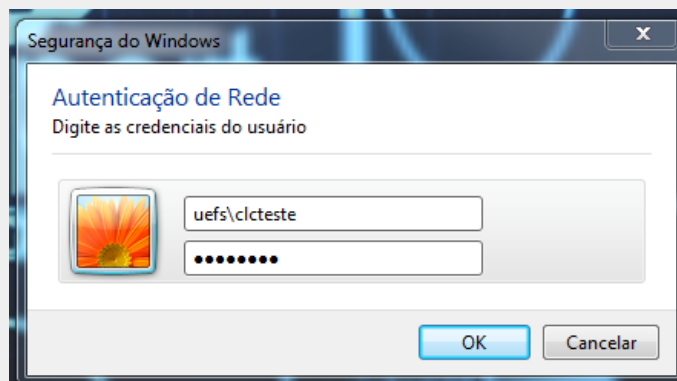

Em caso de dúvidas, entre em contato conosco através do ramal [8073](tel:8073) ou envie um e-mail para sd@uefs.br.

Até a próxima! 😊