

# TUTORIAL DE CONEXÃO NA REDE WI-FI UEFS\_ADMIN NO **ios**

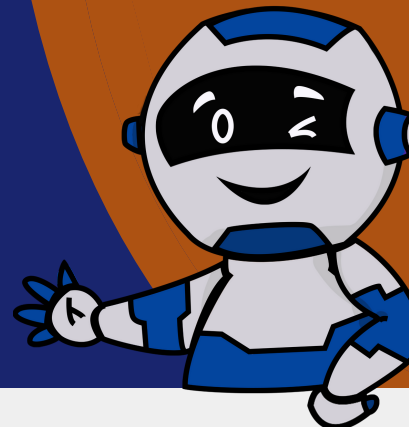

Tutorial criado com o **ios** na versão 15.3.1

Acesse o ícone de **Wi-Fi**  
do seu **ios** e em seguida  
localize a rede **Wi-Fi**  
**UEFS\_ADMIN**

# 1



Conecte-se a rede  
conforme configurações  
abaixo, informando seu  
**usuário de domínio** e  
**senha** e clique em  
"Conectar":

# 2



Caso tenha a etapa da  
tela abaixo, clique em  
"Confiar":

# 3

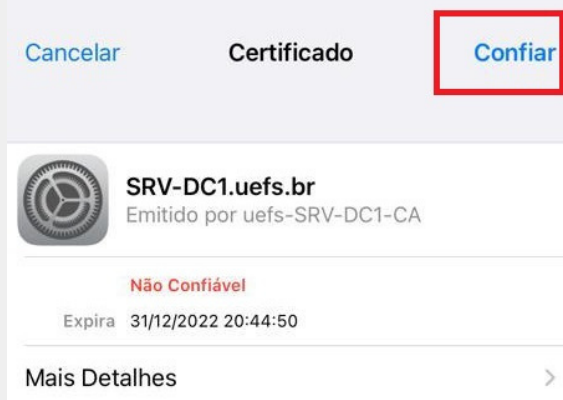

Pronto! Agora a rede  
**UEFS\_ADMIN** já  
estará conectada.

# 4

Em caso de dúvidas, entre em contato conosco através do  
ramal [8073](tel:8073) ou envie um e-mail para [sd@uefs.br](mailto:sd@uefs.br).

Até a próxima! 😊